Kanton Aargau
Gemeinde Spreitenbach

Bauzonenplan

gemäss § 15 BAUG

Massstab 1:2'500

Baudepartement Kanton Aargau
Abteilung Raumentwicklung

Mitwirkungsbericht :	8. Dezember 2000
Öffentliche Planauflage vom :	24. März 2003 bis 22. April 2003
Beschlossen an der Gemeindeversammlung :	26. August 2003
Der Gemeindeammann :	
Der Gemeindeschreiber :	

Vom Regierungsrat genehmigt : Genehmigung durch den Regierungsrat
Aarau, den 26. Januar 2005

Der Staatsschreiber:

AENDERUNG Nr. 4 Teilzonenplan vom 4.7.12
AENDERUNG Nr. 5 Teilzonenplan vom 15.8.12
AENDERUNG Nr. 1 Teilzonenplan vom 17.2.04
AENDERUNG Nr. 2 Teilzonenplan vom 1.7.08
AENDERUNG Nr. 3 Teilzonenplan vom 12.2.09

Architektur | Raumentwicklung | Verkehr | Landschaft | Umwelt
metron

Projekt-Nr.	41-2365_Pläne
Datei	Bpl-1.dgn
Plan-Nr.	1
Format	132 x 150
Bez./Kopdtn	MAN/ RGL
Erstellderum	22.12.2003
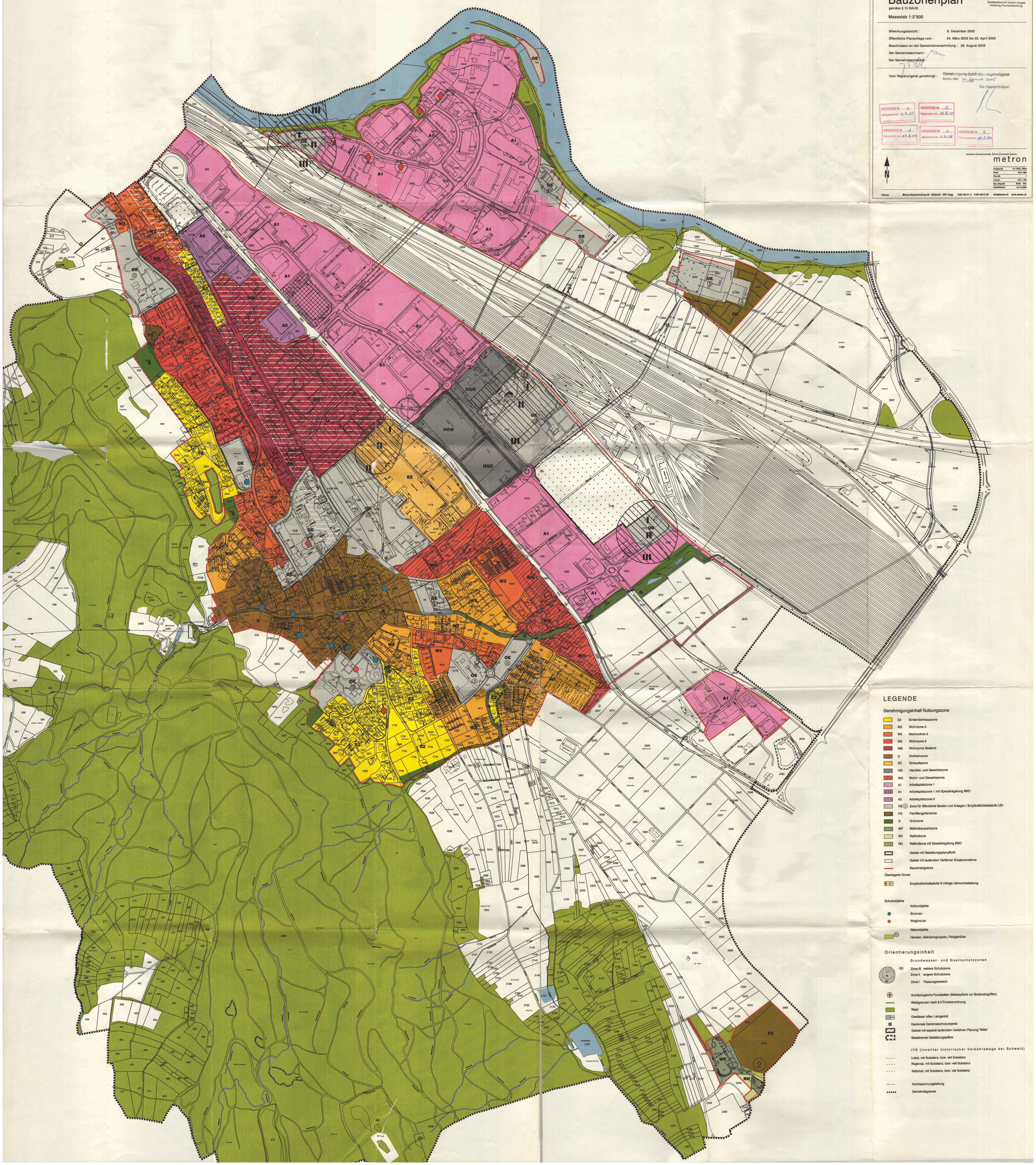
Planung: Metron Raumentwicklung AG Stahlrain2 5201 Brugg T-056 460 91 11 F-056 460 91 00 info@metron.ch www.metron.ch