Kanton Aargau

Gemeinde Full-Reuenthal

Kanton Aargau
Departement
Bau, Verkehr und Umwelt
Abteilung Raumentwicklung

Gesamtrevision
Bauzonen- und Kulturlandplan Full-Reuenthal

1 : 2'000

Information und Mitwirkung	11. Juni bis 11. Juli 2009
Vorprüfungsbericht	10. Februar 2010
1. öffentliche Auflage und Einwendungen	1. März - 30. März 2011
2. öffentliche Auflage und Einwendungen	15. August - 13. September 2011

Beschlossen von der Gemeindeversammlung am: 18. November 2011

Der Gemeindeammann:

Der Gemeindeschreiber:

Genehmigungsvermerk

Genehmigung durch den Regierungsrat
Aarau, den 22. August 2012

Der Staatsschreiber:

Planverfasser
Ernst Basler + Partner
Münchenbuchsstrasse 11
8302 Zürich

Tel: 044 395 16 16 www.ebp.ch
Fax: 044 395 16 17 info@ebp.ch

Zürich, 18. November 2011
DUE / SIM
Stand Grundlagenplan 16. Januar 2008

Genehmigungsinhalt

Nutzung

- W2 Wohnzone 2-geschossig
- GF Gartzone Full
- GR Gartzone Reuenthal
- Sa Sonderzone
- I Industriezone
- OeB Zone für öffentliche Bauten und Anlagen
- ÖV/SE Grünzone
  - Sondernutzungsplanpflicht
- LwZ Landwirtschaftszone
- Bauzeitbestimmungszone
- P Parkplatz

Schutzzonen/ -Objekte

- Ts Trockenstandorte
- F Feuchtstandorte
- Ufer/Ufschutzzone
- Landschaftsschutzzone
- Naturschutzzone WMI
- Hochspannungsleitung, Einzelkulturen
- Hecken und Feldgehölze
- Gebäude mit Substanzschutz
- Gebäude mit Volumenschutz
- Kulturobjekte

Informationsinhalt

- Wald
- Gewässer
- Denkmalschutz
- Grundwasserfassung mit Schutzzone
- Bauverbot gemäss Schutzzonenreglement
- Sperrzone (Rheinüberschwemmbereich von 16. April 1948)
- Waldgrenze (gemäss § 6 KWaG)
- Hochspannungsleitung
- Radroute
- Wanderweg
- Historischer Verkehrsweg
- Archäologische Fundstellen (Ortsbezüglich vor Bodeneingriffen)
- Standorte Sendeanlagen

Dieser Plan ist eine unentbehrliche Beilage zur Bau- und Nutzungsordnung. Die Originale sind auf der Gemeindekanzlei einzusehen.

1:2'000 1 cm entspricht 20 m
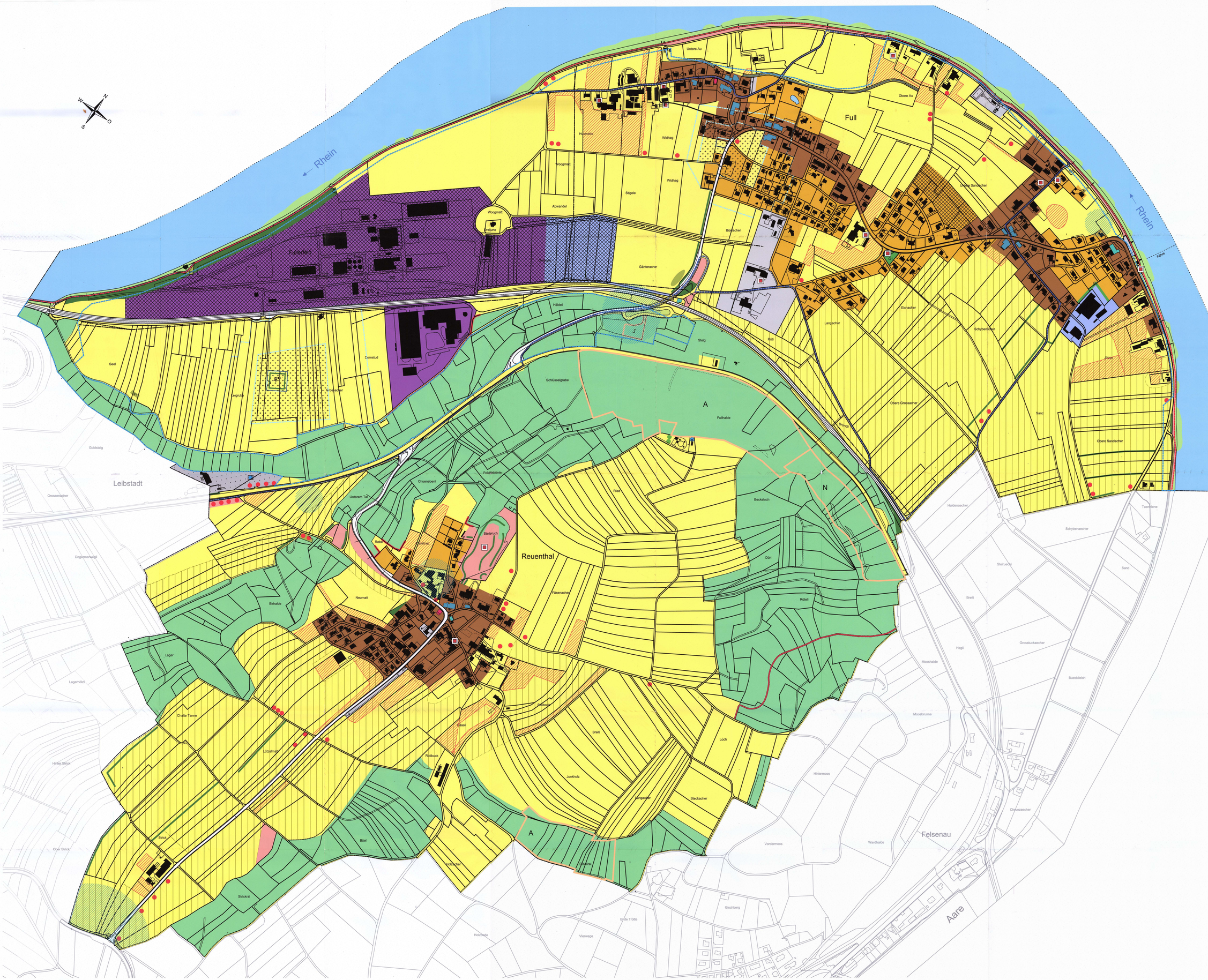
0 20 40 60 80 100m